

**DOCUMENTO in ottemperanza ex art. 58 comma 5 DI 73/2021
convertito in Legge 23 Luglio 2021, n. 106 "Sostegni Bis"**

**ISTITUTO SALESIANO DELL'IMMACOLATA
FIRENZE**

a) Organizzazione interna:

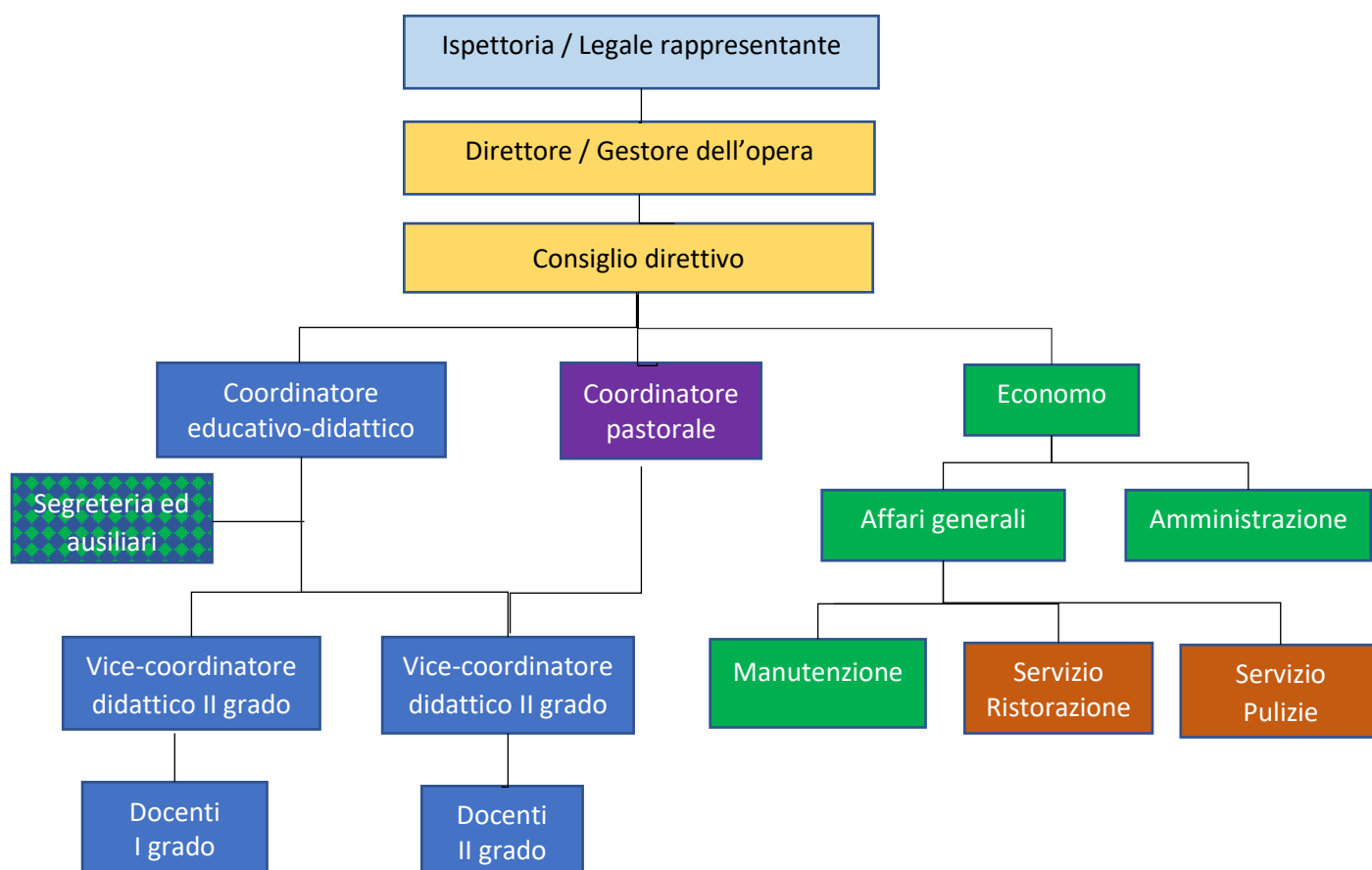

ISTITUTO SALESIANO DELL'IMMACOLATA

Scuola secondaria di I grado Paritario (D.M. 28.02.2001)

Liceo Scientifico Paritario "Don Bosco" (D.M. 28.02.2001)

Liceo Scienze Umane Paritario "Giorgio La Pira" opz. economico-sociale (D.M. 12.06.2013)

Via del Ghirlandaio, 40 – 5121 Firenze

b) Informazioni relative ai titolari di incarichi di collaborazione o consulenza, compresi gli estremi dell'atto di conferimento dell'incarico, il curriculum vitae e il compenso erogato

Plesso o plessi	Dettaglio attività	Nome e Cognome o Ragione Sociale	Qualifica	Importo
FI1M02100B	Attività di sportello psicologico e consulenza psicologica	Dr. Alessandro Garuglieri	Psicologo	15.000,00
FIPS08500A	Responsabile Sicurezza	Ing. Silvano Luchi	Ingegnere	1.000,00
FIPMT8500I	Controllo impianto anti-incendio	Ditta Milli		3.000,00
	Lavori manutenzione	Ditta EdilGrazi		8.650,00

I curricula, essendo la norma successiva al periodo analizzato sono stati richiesti e quelli ricevuti sono disponibili [qui](#) (allegare poi pdf con curricula)

c) Conto annuale del personale e delle relative spese sostenute, con particolare riferimento ai dati relativi alla dotazione organica e al personale effettivamente in servizio e al relativo costo, nonché i tassi di assenza

Scuola – in presenza di più plessi suddividere	Costo del personale
Scuola Secondaria di I grado	510.058,67
Liceo Scientifico	541.937,33
Liceo delle Scienze Umane	533.333,33
Totale Costi del personale (Voce "Costo personale esterno" Bilancio)(docenti insegnanti in più scuole conteggiati una sola volta)	191.272,00

Organico a.s. 2020/2021

Scuola Secondaria I grado	T. Indet	T. Determ	Religiosi	Totale
Docenti	N° 0	N° 15	N° 1	N° 16
Di cui sostegno	N° 0	N° 0	N° 0	N° 0
Segreterie ed ausiliari	N° 6	N° 0	N. 0	N° 6
Totale	N° 6	N° 15	N. 1	N° 22

Liceo Scientifico	T. Indet	T. Determ	Religiosi	Totale
Docenti	N° 2	N° 13	N° 2	N° 17
Di cui sostegno	N° 0	N° 0	N. 0	N° 0
Segreterie ed ausiliari	N° 6	N° 0	N. 0	N° 6
Totale	N° 8	N° 13	N. 2	N° 23

ISTITUTO SALESIANO DELL'IMMACOLATA

Scuola secondaria di I grado Paritario (D.M. 28.02.2001)

Liceo Scientifico Paritario "Don Bosco" (D.M. 28.02.2001)

Liceo Scienze Umane Paritario "Giorgio La Pira" opz. economico-sociale (D.M. 12.06.2013)

Via del Ghirlandaio, 40 – 5121 Firenze

Liceo Scienze Umane	T. Indet	T. Determ	Religiosi	Totale
Docenti	N° 2	N° 16	N° 2	N° 20
Di cui sostegno	N° 0	N° 0	N. 0	N° 0
Segreterie ed ausiliari	N° 6	N° 0	N. 0	N° 6
Totale	N° 8	N° 16	N. 2	N° 26

Tassi di assenza (gennaio-giugno 2021)

Scuola	Descrizione	Dati
Scuola Secondaria I grado	Ore lavorabili	4.687
	Ore assenza	374
	%ale	7,9%
Liceo Scientifico	Ore lavorabili	3.333
	Ore assenza	213
	%ale	6,4%
Liceo Scienze Umane opz. econ-sociale	Ore lavorabili	2.692
	Ore assenza	177
	%ale assenze	6,6%
Personale di segreteria e ausiliario	Ore lavorabili	4.604
	Ore assenza	147
	%ale	3,2%
Totale	Ore lavorabili	15.316
	Ore assenza	911
	%ale	5,9%

d) Dati relativi al personale in servizio con contratto di lavoro non a tempo indeterminato;

Scuola – in presenza di più plessi suddividere	Scadenza a.s. 2019/20	Scadenza a.s. 2020/21	Sostituzione maternità	Totale
Docenti	N° 31	N° 28	N° 0	N° 59
Docenti sostegno	N° 0	N° 0	N° 0	N° 0
Segreterie ed ausiliari	N° 0	N° 0	N° 0	N° 0
Totale	N° 31	N° 28	N° 0	N° 59

Personale comune (nel caso di presenza di più scuole)	Scadenza a.s. 2019/20	Scadenza a.s. 2020/21	Sostituzione maternità	Totale
Ausiliari	N° 0	N° 0	N° 0	N° 0
Totale	N° 0	N° 0	N° 0	N° 0

ISTITUTO SALESIANO DELL'IMMACOLATA

Scuola secondaria di I grado Paritario (D.M. 28.02.2001)

Liceo Scientifico Paritario "Don Bosco" (D.M. 28.02.2001)

Liceo Scienze Umane Paritario "Giorgio La Pira" opz. economico-sociale (D.M. 12.06.2013)

Via del Ghirlandaio, 40 – 5121 Firenze

e) Documenti del bilancio
Bilancio Preventivo:

Let.	N.	Voce	Scuola I grado	Scuole II grado	Spese Comuni
		N.ro classi	XX	XX	
A	1	Ricavi	€ 400.000,00	€ 700.000,00	
	5	Altri ricavi	€ 0,00	€ 0,00	
		Contributi in conto esercizio			€ 90.000,00
Ricavi					€ 1.190.000,00
B	6	Acquisti Materie prime, sussidiarie			€ 6.000,00
	7	Costi per servizi			€ 66.000,00
	8	Godimento di beni di terzi			€ 41.000,00
	9	Costo del personale			€ 960.000,00
		Manutenzione e Riparazione			€ 55.000,00
	10	Ammortamenti			€ 78.000,00
Costi					€ 1.206.000,00
C	16	Interessi attivi			€ 0,00
	17	Interessi Passivi			€ 200,00
	20	Imposte d'esercizio			€ 180,00
Interessi ed imposte					€ 380,00
Totale			€ xx	€ xx	- € 16.000,00

Il bilancio consuntivo 2020/21 è allegato.

Di seguito la fonte dei ricavi 2020/21 per tipologia:

Fonte ricavi	Scuola	
<i>ogni scuola inserirà le sue voci</i>		
Famiglie	€ 1.056.298,00	91,98 %
Ministero	€ 92.139,00	8,02 %
Comune	€ 0,00	%
Regione	€ 0,00	%
5 per mille	€ 0,00	%
Altro	€ 0,00	%
Donazioni	€ 0,00	%
Terzi per utilizzo spazi	€ 0,00	%
Totale complessivo	€ 1.148.437	100,0%

ISTITUTO SALESIANO DELL'IMMACOLATA

Scuola secondaria di I grado Paritario (D.M. 28.02.2001)

Liceo Scientifico Paritario "Don Bosco" (D.M. 28.02.2001)

Liceo Scienze Umane Paritario "Giorgio La Pira" opz. economico-sociale (D.M. 12.06.2013)

Via del Ghirlandaio, 40 – 5121 Firenze

f) Informazioni relative ai beni immobili e agli atti di gestione del patrimonio.

La scuola è proprietaria dell'immobile in base ai dati catastali sotto riportati:

Informazioni	Dati	Dati
Generali	Indirizzo	Via del Ghirlandaio 40 – 50121 Firenze
	MQ	4.800,00 (spazi esterni esclusi)
	Dati catastali	foglio 105; particella 56; sub 507
	Scuole presenti	FI1M02100B Scuola Secondaria di I grado "Istituto Salesiano dell'Immacolata" FIPS08500A Liceo Scientifico "Don Bosco" FIPMT8500I Liceo delle Scienze Umane "Giorgio La Pira" opzione economico-sociale
Spazi	Mensa	SI
	Palestra	SI
	Spazi esterni	SI

Per quanto riguarda agli atti di gestione del patrimonio si rimanda a quanto riportato nel Bilancio d'esercizio allegato.